

ที่ทำการเครือข่ายกลุ่มพัฒนาอาชีพสตรี อำเภอเมืองเชียงราย จังหวัดเชียงราย ๕๗๑๐๐ หมู่ที่ 17  
ตำบลบ้านดู่ อำเภอเมืองเชียงราย จังหวัดเชียงราย ๕๗๑๐๐

วันที่ 21 เดือน พฤษภาคม พ.ศ. 2562

เทศบาลตำบลบ้านดู่  
เลขที่รับ 3430  
วันที่ 21 พ.ค. 2562  
เวลา 11.20 น.

สำนักปลัดเทศบาล  
เลขที่รับ 990  
วันที่ 21 พ.ค. 2562

เรื่อง ส่งโครงการเพื่อขอรับสนับสนุนงบประมาณ

เรียน นายกเทศมนตรีตำบลบ้านดู่

สิ่งที่ส่งมาด้วย รูปเล่มโครงการฯ จำนวน ๑ ชุด

ตามที่เทศบาลตำบลบ้านดู่ ได้ตั้งงบประมาณสนับสนุนเครือข่ายกลุ่มพัฒนาอาชีพสตรีเพื่อให้นักเรียน  
ดำเนินจัดกิจกรรมตามโครงการเพื่อให้กลุ่มมีการประกอบอาชีพที่เหมาะสม ได้รับความรู้และสามารถพัฒนาฝีมือตนเอง  
ให้มีความก้าวหน้า และเป็นกรรวมตัวกันเพื่อทำกิจกรรมให้ลุล่วงตามโครงการ ต่อไป

ดังนั้น ทางเครือข่ายกลุ่มพัฒนาอาชีพสตรีบ้าน..... หมู่ที่ 17 จึงได้เสนอ  
โครงการเพื่อขอสนับสนุนงบประมาณจากเทศบาลตำบลบ้านดู่ เพื่อดำเนินกิจกรรมของกลุ่มภายใต้ชื่อโครงการ  
..... เป็นเงินจำนวน 20,000 บาท  
เพื่อดำเนินกิจกรรมของกลุ่ม รายละเอียดตามเอกสารแนบท้าย

จึงเรียนมาเพื่อโปรดพิจารณาอนุมัติ

เรียน หัวหน้าสำนักปลัด

ขอแสดงความนับถือ

กลุ่มพัฒนาอาชีพสตรีบ้านจันทน์  
หมู่ที่ 17 ส่งโครงการเพื่อขอรับ  
สนับสนุน ๑๖๖ งบประมาณจำนวน 20,๐๐๐ บาท  
ประจำปี ๒๕๖๒  
- เพื่อไปจัดการงาน

(นายวิโรจน์ แก้วปิ่น)  
ตำแหน่ง ปลัดเทศบาลตำบลบ้านดู่

ทศพร  
21 พ.ค. 2562

(นายวิโรจน์ แก้วปิ่น)  
นักพัฒนาชุมชนชำนาญการ  
121 พ.ค. 2562

โทรศัพท์ ๐๖๘1๐๗ 4๔๘1

เรียน ปลัดเทศบาล

เพื่อโปรดพิจารณา  
เห็นควรดำเนินการตามเสนอ

(นายอาทิตย์ เบ็ญบุญ)  
หัวหน้าสำนักปลัดเทศบาล

21 พ.ค. 2562  
เรียน นายกเทศมนตรี

(นายองอาจ ม่วงโกล)  
ปลัดเทศบาลตำบลบ้านดู่

ดำเนินการตามเสนอ

(นางพีระพรรณ ศรีกุล)

รองนายกเทศมนตรี ปลัดเทศบาลแทน  
นายกเทศมนตรีตำบลบ้านดู่

โครงการ..... แผนกพิเศษ (พิเศษ) ไร่

๑. หลักการและเหตุผล

เพื่อพัฒนาให้เด็กที่มีความสามารถพิเศษได้มีโอกาสได้แสดงความสามารถ  
และเพื่อส่งเสริมให้เด็กที่มีความสามารถพิเศษได้มีโอกาสได้แสดงความสามารถ  
พิเศษทางด้านวิชาการและด้านอื่น ๆ ซึ่งจะทำให้เด็กมีความรู้และมีความสามารถ  
พิเศษทางด้านวิชาการและด้านอื่น ๆ ซึ่งจะทำให้เด็กมีความรู้และมีความสามารถ  
พิเศษทางด้านวิชาการและด้านอื่น ๆ ซึ่งจะทำให้เด็กมีความรู้และมีความสามารถ

๒. วัตถุประสงค์ของโครงการ

- ๒.๑. เพื่อพัฒนาเด็กที่มีความสามารถพิเศษ
- ๒.๒. เพื่อพัฒนาเด็กที่มีความสามารถพิเศษ
- ๒.๓. เพื่อส่งเสริมให้เด็กที่มีความสามารถพิเศษได้มีโอกาสได้แสดงความสามารถ

๓. เป้าหมายของโครงการ

- ๓.๑. กลุ่มเป้าหมายของโครงการ คือ เด็กที่มีความสามารถพิเศษ อายุ ๖-๑๒ ปี
- ๓.๒. จำนวน ๓๐ คน
- ๓.๓.....
- ๓.๔.....

๔. วิธีการดำเนินการ

๑) การคัดเลือกเด็กที่มีความสามารถพิเศษ ๒) การพัฒนาเด็กที่มีความสามารถพิเศษ  
๓) การส่งเสริมให้เด็กที่มีความสามารถพิเศษได้มีโอกาสได้แสดงความสามารถ  
๔) การพัฒนาเด็กที่มีความสามารถพิเศษ

๕. ระยะเวลาในการดำเนินการ

๑. ตุลาคม ๒๕๖๒ - ๓๐ กันยายน ๒๕๖๓

๖. สถานที่ดำเนินการ

อาคารอเนกประสงค์โรงเรียนพิเศษไร่ หมู่ ๑๗ ต.ไร่หวอ อ.เมือง จ. เชียงราย

๗. ผู้รับผิดชอบโครงการ

คณะกรรมการกลุ่มพัฒนาอาชีพ นักศึกษาชั้นปีที่ 12

๘. งบประมาณ

๘.๑ ขอรับเงินอุดหนุนจาก ..... ภาครัฐบาลตำบล ป่าหวด  
จำนวนเงิน ..... 20,000 ..... บาท ( สิบองพันบาทถ้วน )

รายละเอียดประมาณการค่าใช้จ่ายปรากฏตามเอกสารแนบท้าย

๘.๒ งบประมาณในส่วนของตนเองร่วมสมทบ จำนวน ..... บาท  
( ..... )

๙. ประโยชน์ที่คาดว่าจะได้รับจากโครงการนี้

- ๙.๑. ได้ฝึกทักษะชีวิตทางอาชีพและสร้างจิตสำนึกในนักศึกษา
- ๙.๒. ได้ฝึกทักษะชีวิตตามหลักของเศรษฐกิจพอเพียง
- ๙.๓. ทางโรงเรียนได้มีงานของโรงเรียน ได้มีการขอรับเงินอุดหนุนจากภาครัฐ
- ๙.๔. ได้ฝึกทักษะชีวิตทางอาชีพและสร้างจิตสำนึกในนักศึกษาได้แก่ผู้สมัครของโรงเรียน

ลงชื่อ ..... ผู้เสนอโครงการ  
(นางภาณุศรดา กิตติเดช)  
ตำแหน่ง .....  
ผู้ช่วยผู้อำนวยการ

ลงชื่อ ..... ผู้เห็นชอบโครงการ  
(นางพาริษา นงนันท)  
ตำแหน่ง .....  
ก.ร.ม.ท.

ลงชื่อ ..... ผู้อนุมัติโครงการ  
(ศิริโชค วิมลวิมล)  
ตำแหน่ง .....  
ประธานกลุ่มพัฒนาอาชีพ

รายละเอียดประมาณการค่าใช้จ่ายแนบท้าย

โครงการ ..... นมสดรสโยเกิร์ตรสผลไม้ .....

ลำดับที่	รายการค่าใช้จ่าย		จำนวนเงิน (บาท)
1.	นมสดรสโยเกิร์ต 100 Kg	145	14500-
2.	นมสดรสผลไม้ 40 ลิตร	100	100-
3.	นมสดรสผลไม้ 10 ลิตร	5	50-
4.	นมสดรสผลไม้ 10 ลิตร	10	100-
5.	นมสดรสผลไม้ 1 Kg	150	150-
6.	นมสดรสผลไม้ 1 Kg	20	20-
7.	นมสดรสผลไม้	10	10-
8.	นมสดรสผลไม้	50	50-
9.	นมสดรสผลไม้	20	20-
10.	นมสดรสผลไม้	20	20-
11.	นมสดรสผลไม้ รวมน้ำตาล	230	230-
12.	นมสดรสผลไม้	1000	1000-
13.	นมสดรสผลไม้	2000	2000-
14.	นมสดรสผลไม้	200	200-
15.	นมสดรสผลไม้	500	500-
16.	นมสดรสผลไม้	1000	1000-
	รวม		20000

(ตัวหนังสือ) ..... คลังสินค้าฟาร์มโคน .....

หมายเหตุ ทุกรายการสามารถถัวเฉลี่ยกันได้

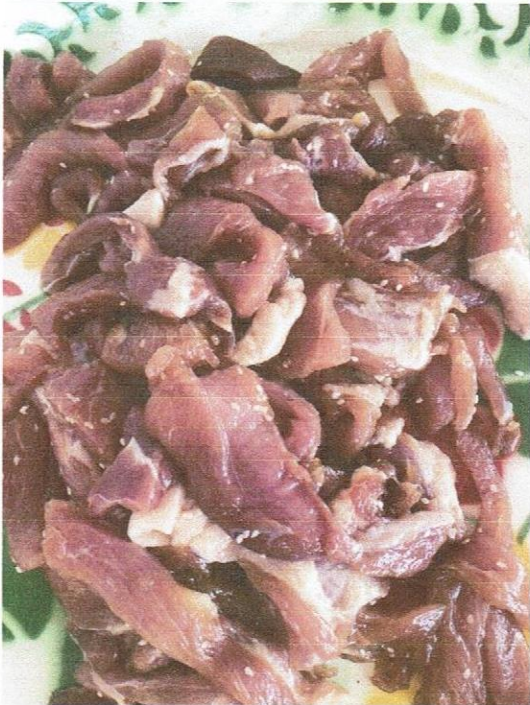
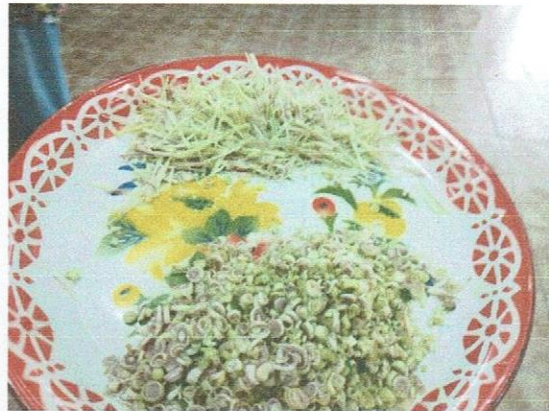

အိမ်ထောင်ရေး  
အဖွဲ့ဝင်

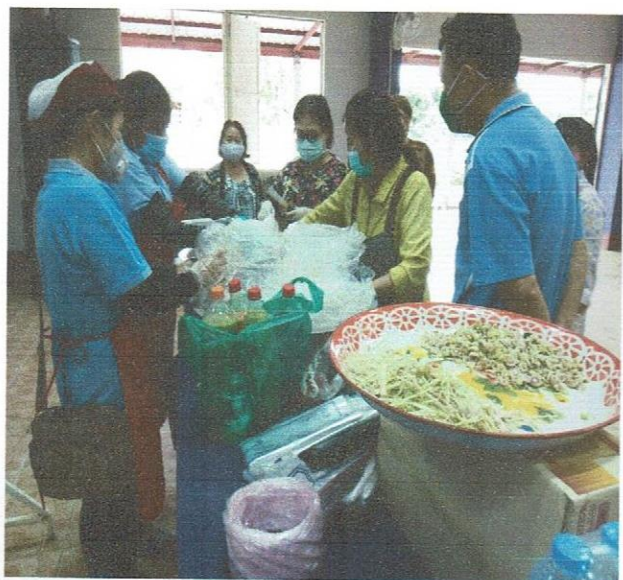
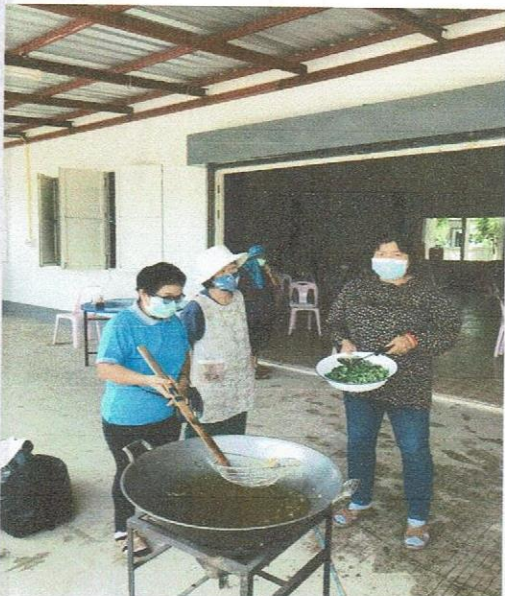
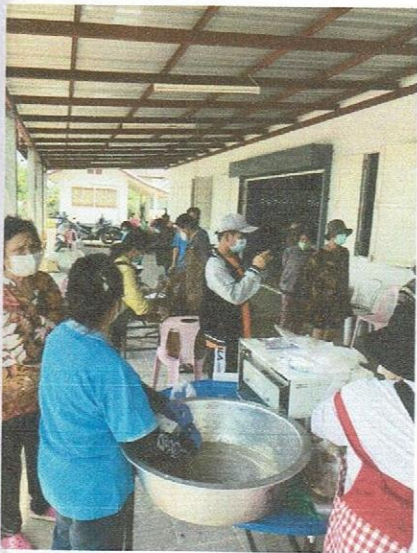

தமிழ் கல்வித்துறை